UNIANDES NEWS

RADIO Y TV DE UNIANDES

NÚMERO 17 | SEMANARIO DIGITAL | MARZO 15/2021

VOCES DE LA ACADEMIA

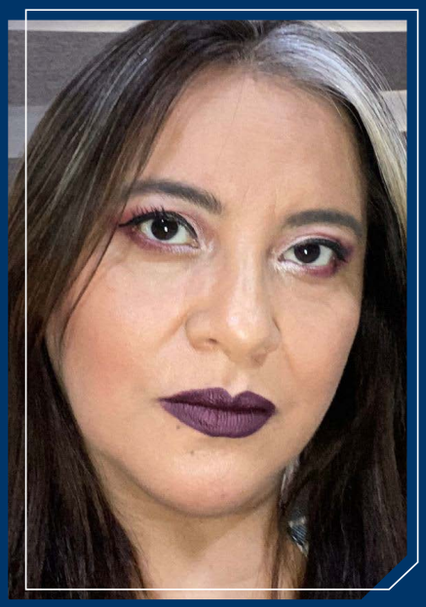

Dra. Lizbeth Álvarez

DIRECTORA ACADÉMICA UNIANDES QUEVEDO

8 Mujer

NUESTRA VOZ

Los espacios de participación en los que las mujeres pueden incorporarse en la actualidad definitivamente se han ampliado sin embargo, aún son insuficientes y es necesario comprender el rol que desempeñan desde múltiples ámbitos como: La administración del hogar, pues es tal vez el papel más importante que cumplen muchas mujeres y asumen la figura de cabeza de familia al ser el sustento de estas, por tanto se han establecido muchas responsabilidades que debe combinar con la formación profesional indispensable para incorporarse en la fuerza laboral y el empleo o mas aún en este momento de crisis mundial, han tenido que generar emprendimientos que les permitan cubrir las necesidades elementales de sus familias.

No obstante, la esfera que casi siempre queda de lado es aquella que visibiliza a la mujer como ser humano con aspiraciones, sueños e intereses. Se ha puesto en discusión y análisis las luchas que deben enfrentar permanentemente, pues su rol dentro de una sociedad que mantiene aún un amplio margen de desigualdad y discriminación hacia ella convierte cualquier actividad que realice en un reto, ya que no se han identificado todas las aristas en las que se da lugar a la segregación de mujeres que no han dejado el miedo.

Malala Yousafza nos dice que "Debemos decirles a nuestras jóvenes que sus voces son importantes"

Históricamente las voces de muchas mujeres han sido calladas y su accionar se ve interrumpido por los múltiples episodios de violencia. Son entonces nuestras aulas de clase los escenarios en los que podemos propiciar espacios de apoyo a la labor responsable y dedicada de miles de mujeres que pugnan por mostrar su capacidad de adaptabilidad a los cambios, lo recursivas que podemos ser al momento de enfrentar dificultades, la valentía, la tenacidad y la entrega en todos los ámbitos de nuestra vida.

La labor fecunda de todas constituye un aporte fundamental al desarrollo y crecimiento social y económico del país.

UNIANDES
EN ACCIÓN

CARRERA

OBSTETRICIA

La obstetricia es una rama de la medicina que se encarga del proceso de gestación, de la vida de la mujer en el cuidado de su salud sexual y reproductiva; l@s obstetras son l@s principales responsables de cuidar y llevar el control de una mujer durante los nueves meses de embarazo, el parto y el puerperio.

NUEVA PROPUESTA QUE OFERTA **UNIANDES QUEVEDO**

Si te gusta la medicina y los bebés, la obstetricia es la carrera ideal que UNIANDES Quevedo pone a disposición de la juventud estudiosa y se convierte en una alternativa para aquellos que se sienten atraídos por la anatomía, psicología, los niños y la educación sexual.

Basta con tener vocación de servicio, empatía e interés por todo el proceso reproductivo de una mujer para convertirte en un(a) gran especialista. El amor y la

UNIVERSIDAD
UNIANDES

dedicación constante, es la base de un buen emprendimiento laboral.

SOMOS
UNIANDINOS

JÓVENES **APASIONADOS** POR SU CARRERA

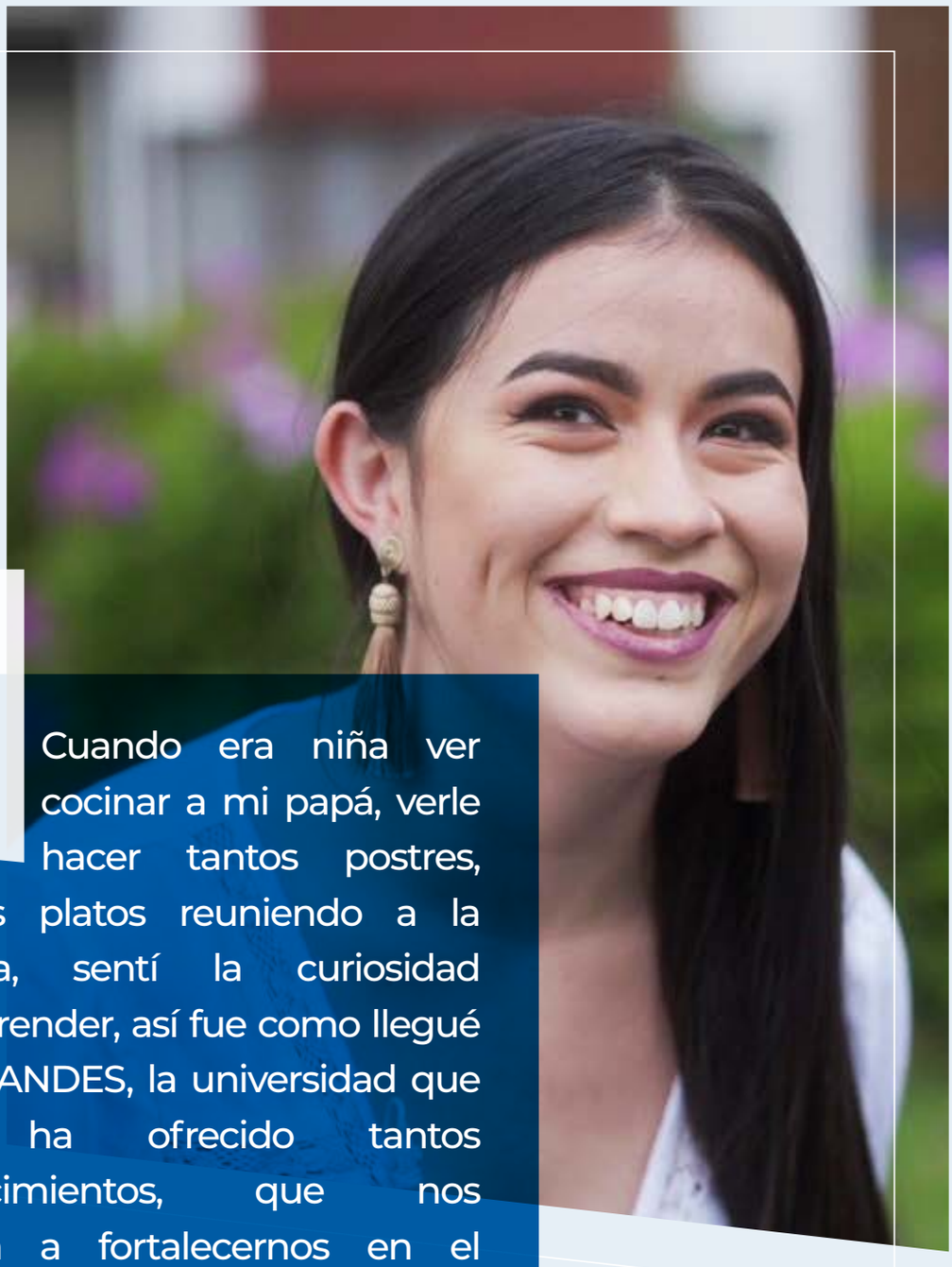

"Cuando era niña ver cocinar a mi papá, verle hacer tantos postres, tantos platos reuniendo a la familia, sentí la curiosidad de aprender, así fue como llegué a UNIANDES, la universidad que me ha ofrecido tantos conocimientos, que nos ayuda a fortalecernos en el ámbito gastronómico. Ecuador es un país megadiverso y sus productos deben ser conocidos y exportados a nivel mundial.

Srta. Paola Paredes
ESTUDIANTE DE GASTRONOMÍA UNIANDES AMBATO

CREANDO FUTURO

Dr. Máximo Sozzo
JURISCONSULTO ARGENTINO

MASTER CLASS UNIANDES SANTO DOMINGO PRESENTÓ UN EXPOSITOR DE LUJO

La Universidad Regional Autónoma de Los Andes, realizó su sexta jornada de MASTER CLASS en UNIANDES Santo Domingo, con el tema "Reforma de la Justicia Penal en

UNIANDES Ecuador, Andina

América Latina - Programas, Prácticas y Efectos.

El Dr. Máximo Sozzo es profesor de Sociología y Criminología en la Universidad Nacional del Litoral (Argentina) en la que dirige la Maestría en Criminología y el Programa Delito. Es Adjunct Professor de la School of Justice de la Queensland University of Technology (Australia). Ha sido Fellow del Straus Institute for the Advanced Study of Law and Justice de la School of Law de la New York University (2010/2011) y del Istituto di Studi Avanzati de la Universita degli Studi di Bologna (2016). Ha sido profesor visitante en las Universidades de Boloña, Hamburgo, Central de Chile, Nacional de Colombia, Simón Bolívar, Sede La Paz, entre otras. Es director de Delito y Sociedad. Revista de Ciencias Sociales (UNL Ediciones) y Associate Editor de Punishment and Society. The International Journal of Penology (Sage).

Entre sus últimos libros están: Southern Criminology, Routledge, Oxon and New York (2018); ¿Más allá de la cultura del control? Debatiendo sobre delito, pena y orden social con David Garland, Ad-Hoc, Buenos Aires (2018); Historia de la Cuestión Criminal en América Latina, Prohistoria, Rosario, (2017), entre otros

CTT KIDS
READY FOR EVOLUTION

Ahora APRENDER INGLÉS es divertido!

CTT Kids es un programa que motiva a niñas y niños a aprender el idioma más hablado en el mundo. Es una herramienta que debe aprovecharse desde tempranas edades para no tener límites en la comunicación y el relacionamiento con otras personas que hablan ese idioma y para el perfeccionamiento de su formación profesional. El dominio del idioma inglés nos acerca cada vez más a ser un ciudadano global pues en la actualidad el inglés está presente en la informática, videojuegos, internet, herramientas de aprendizaje y en muchas esferas de la vida. Por ello felicitamos a los padres de familia que proveen a sus hijas e hijos de estos conocimientos ya que contribuyen a formar personas más competitivas.

LABORATORIO de CLÍNICO

AVANZADA
EN UNIANDES

Lcda. Andrea Ortega

ANALISTA DE LABORATORIO

Nuestro laboratorio, tiene como objetivo primordial cuidar de la salud de las personas, a través de la respuesta oportuna de acciones y procedimientos en beneficio de quienes lo necesitan, en tal virtud, la prevención y mitigación de todo tipo de enfermedades concatena el compromiso del talento humano que nos acompaña.

La pandemia del COVID 19 ha generado un gran impacto en términos sanitarios, económicos, políticos y sociales, en todo el mundo. Hasta este momento no existe tratamiento curativo definitivo, la inmunidad de la población a través de la vacunación se plantea como la estrategia más racional para frenar la transmisión de SARS CoV-2, mejor conocido como coronavirus.

La vacuna contra la Covid 19 puede prevenir el contagio del virus y la gravedad de la enfermedad una vez que las personas se hayan contagiado con el virus o inclusive disminuir el nivel de contagio de una persona a otra, lo que evidentemente, incrementará la cantidad de personas protegidas, disminuirá la propagación del virus y garantizará la inmunidad colectiva.

AL-LI GROUP
VERIFIED

CONSEJO EDITORIAL

Dra. Corona Gómez, PhD. - Dr. Gustavo Álvarez, PhD.

Ing. Carlos Gallardo. Mg - Ing. Roberto Cuesta